

Enero 2021

Cecilia Morel Montes
Presidenta del Directorio
Red de Fundaciones de la Presidencia

José Manuel Ready Salamé
Director Ejecutivo

Pamela Solís Rodríguez
Jefa Staff Asesoría
Dirección Ejecutiva

**Nelson
González Álvarez**
Contralor

Marcela Fontecilla Nuñez
Directora de Educación

Francisco Pizarro Trujillo
Director de Planeamiento
y Gestión de Calidad

Carlos González Rivas
Director de Promoción y
Protección a la Infancia

Milton Galdames Barra
Director de Personas

Luis Carrasco González
Director de
Administración, Finanzas y
Tecnología

**Mariana Merino
Mackenzie**
Directora de Asuntos
Institucionales y
Comunicaciones

Federico Alles Arriagada
Director de Jurídico

**Direcciones Regionales
(17)**

**SALAS CUNA
Y JARDINES INFANTILES**

DIRECCIÓN EJECUTIVA

Enero 2021



Dirección Ejecutiva

**Staff de Asesoría
Dirección Ejecutiva**

**Área Planificación y
Seguimiento a la
Gestión**

**Área Gestión del
Conocimiento**

**Sección Centro de
Documentación**

**Contraloría y
Transparencia**

**Área de Auditoría
Interna**

Área Normativa

**Sección
Transparencia**

**Sección
Administración de
Procedimientos**

DIRECCIÓN JURÍDICO

Enero 2021

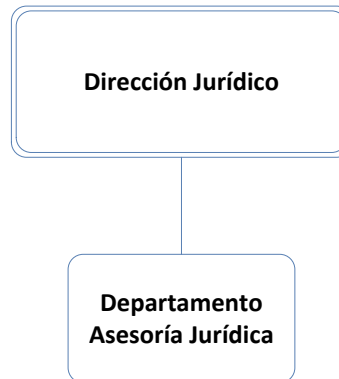

**DIRECCIÓN DE
EDUCACIÓN**

Enero 2021

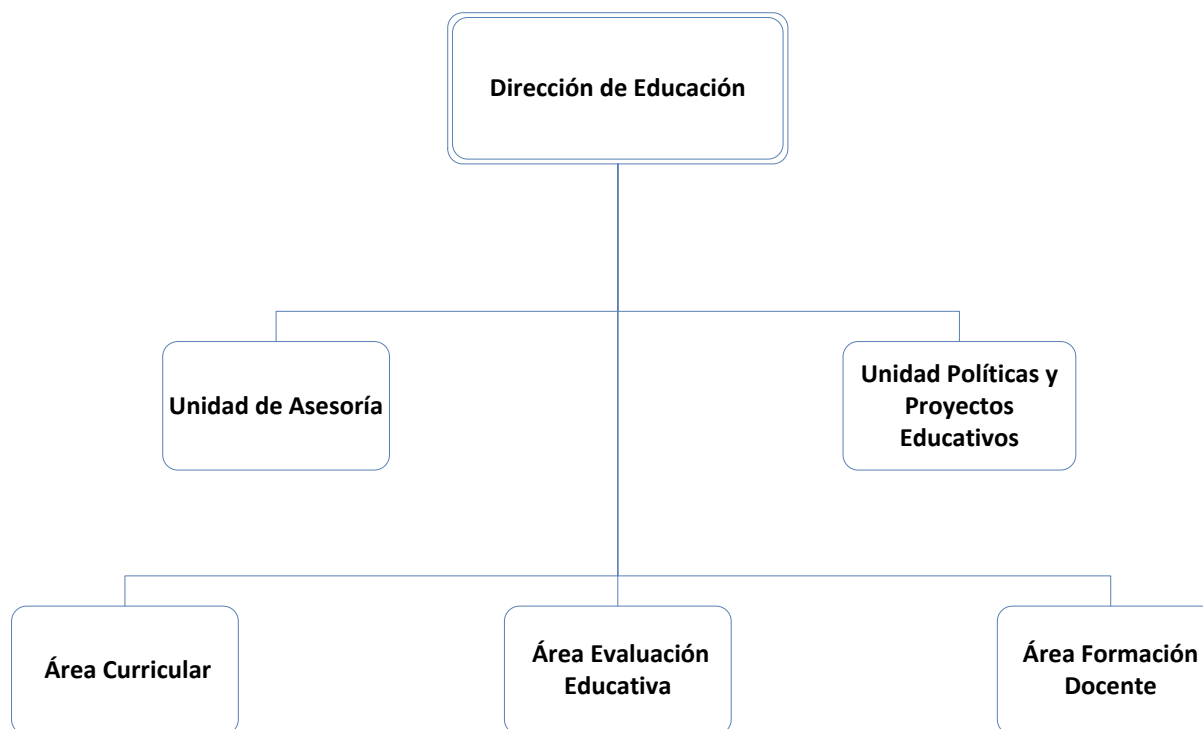

**DIRECCION DE PLANEAMIENTO Y
GESTION DE CALIDAD**

Enero 2021

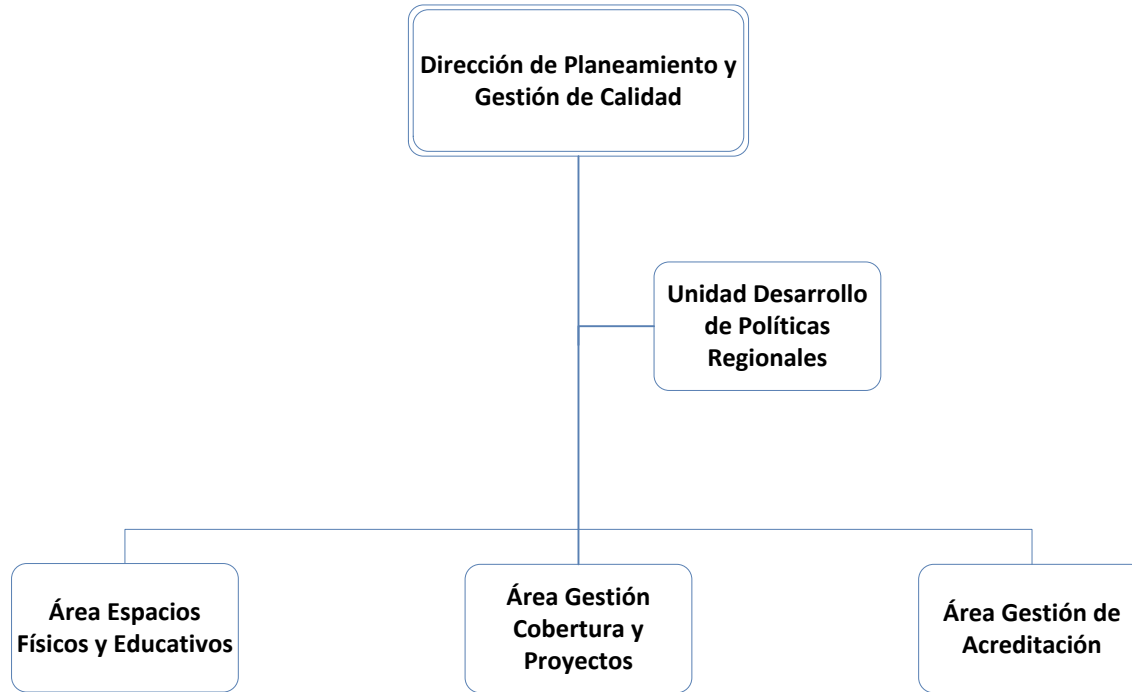

**DIRECCIÓN NACIONAL DE
PROMOCIÓN Y PROTECCIÓN DE
LA INFANCIA**



Enero 2021

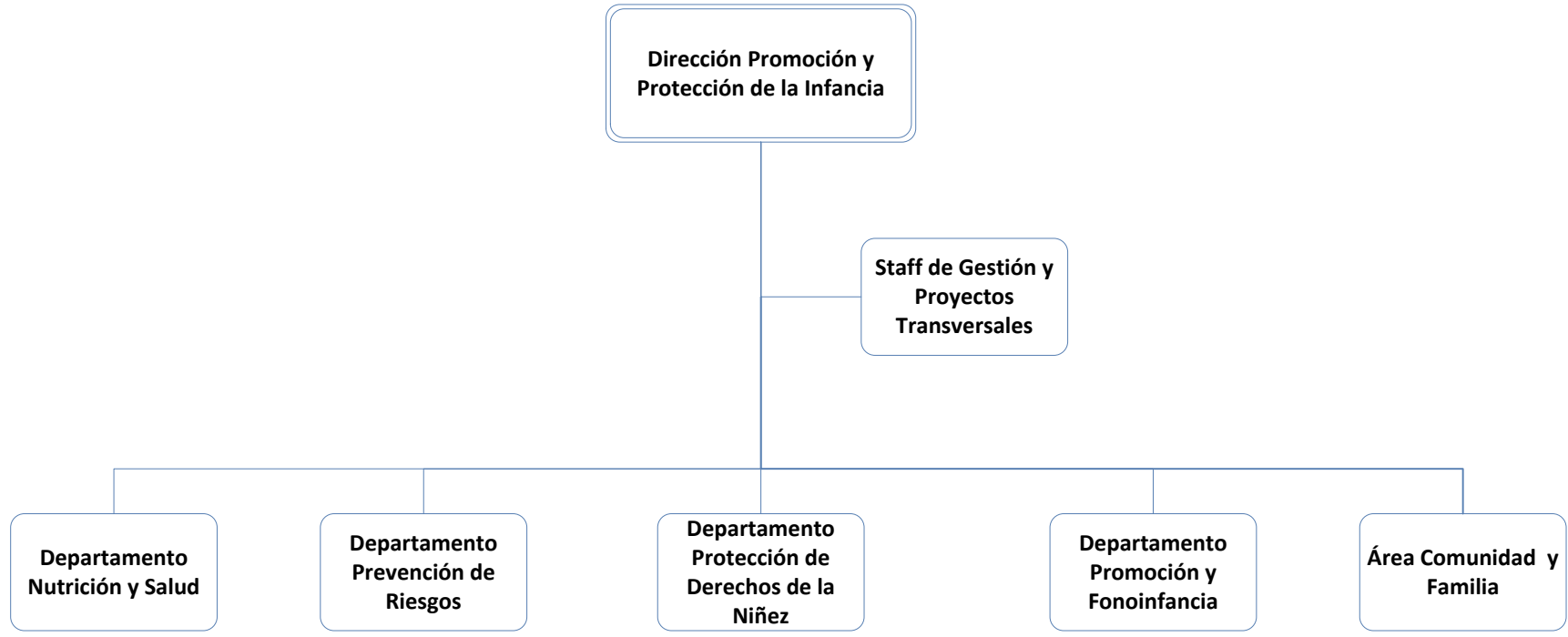

**DIRECCIÓN DE ASUNTOS
INSTITUCIONALES Y
COMUNICACIONES**

Enero 2021

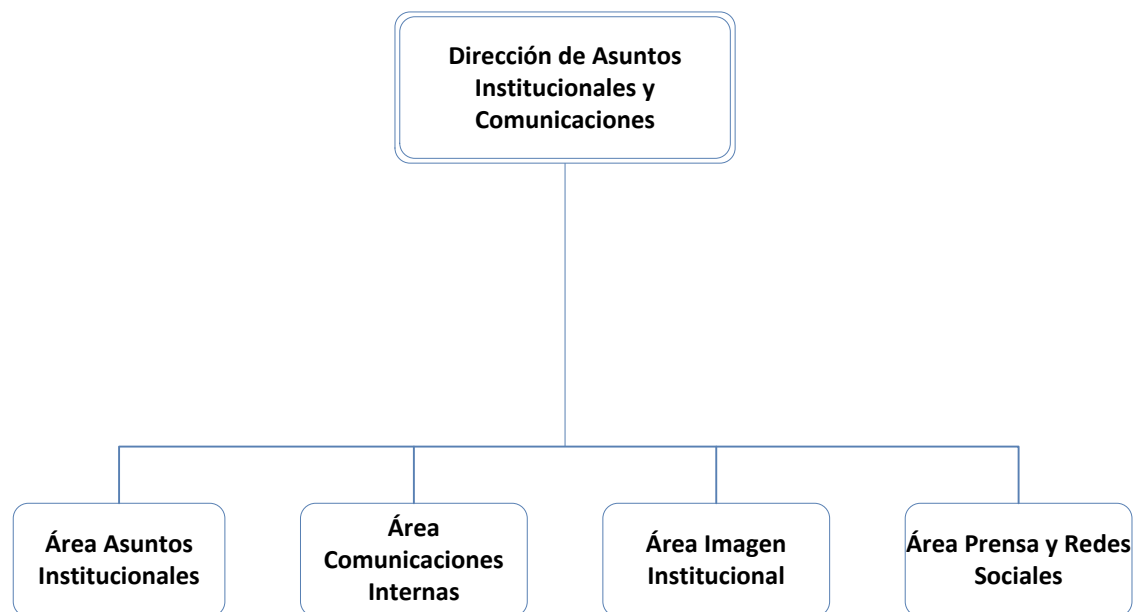

DIRECCIÓN DE PERSONAS

Enero 2021

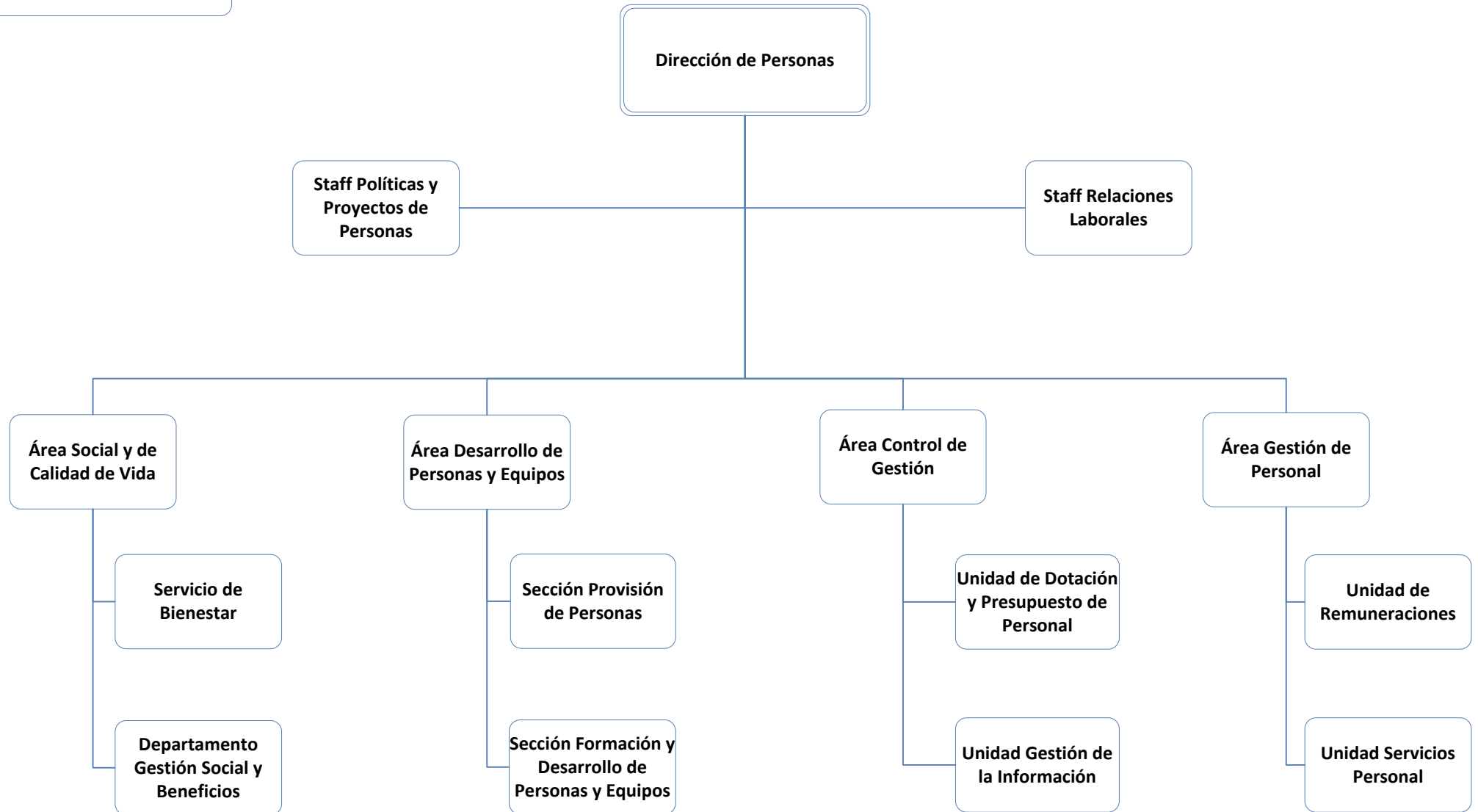

**Dirección de Administración,
Finanzas y Tecnología**

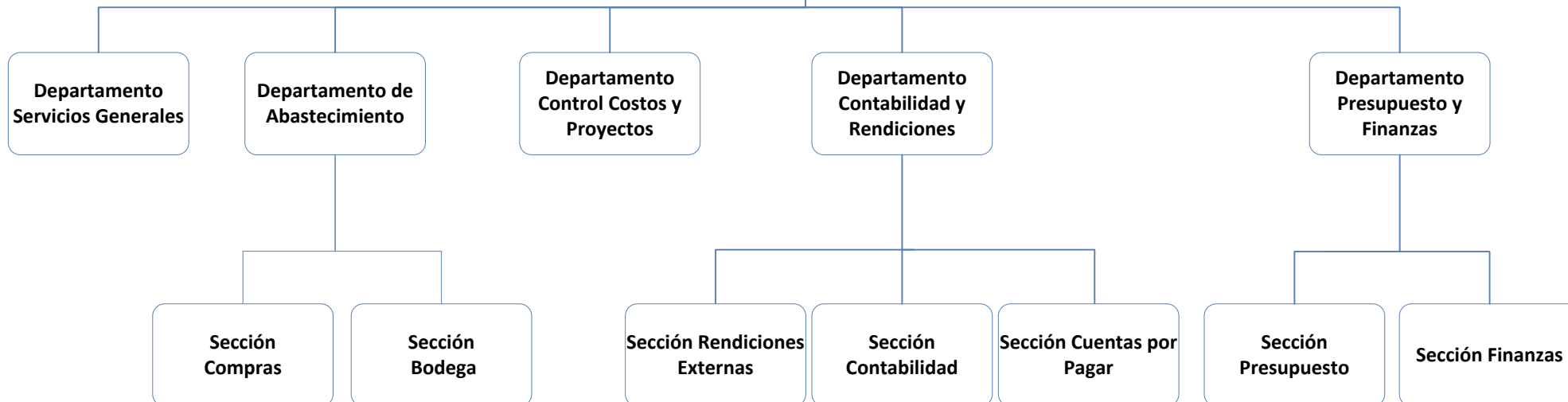

**DIRECCIÓN DE ADMINISTRACIÓN,
FINANZAS Y TECNOLOGÍA**

Enero 2021

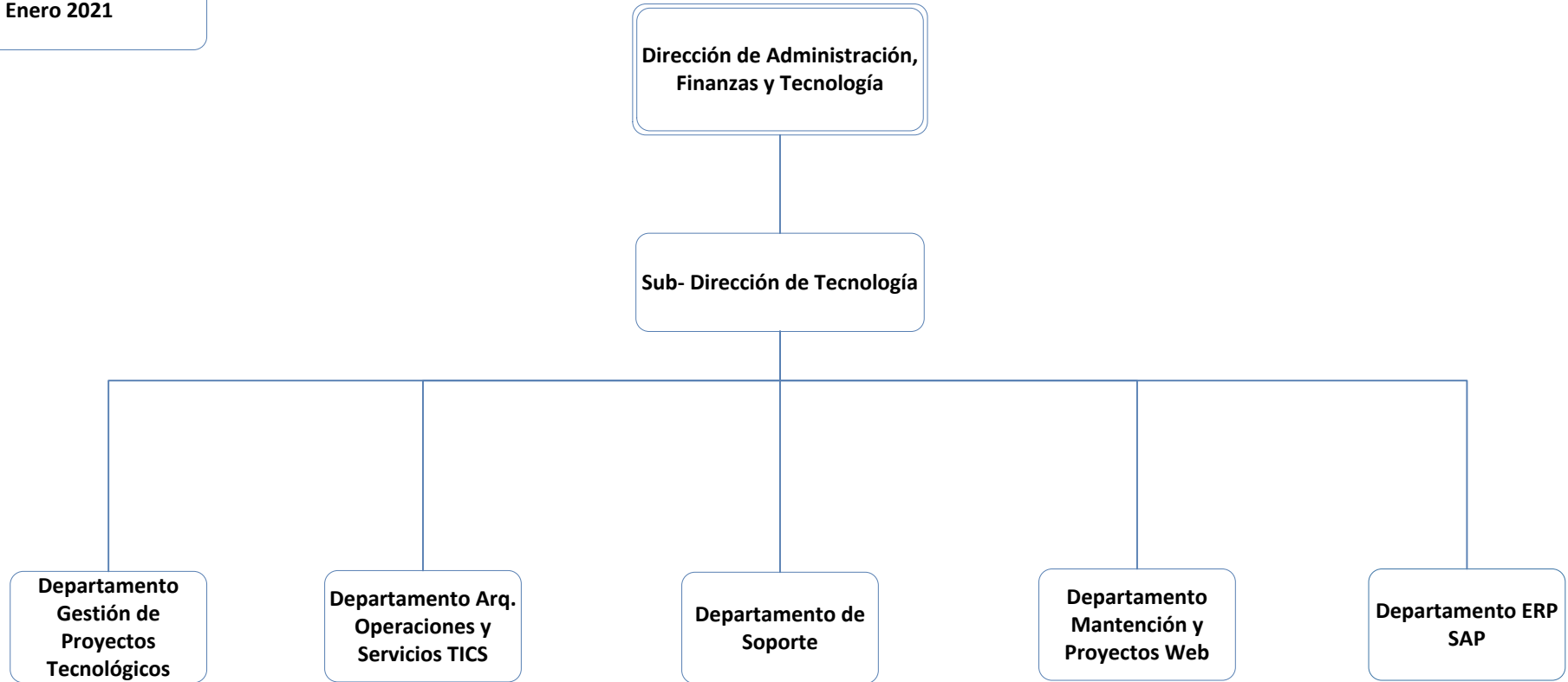

**ESTRUCTURA DIRECCIONES
REGIONALES
CATEGORÍAS A**

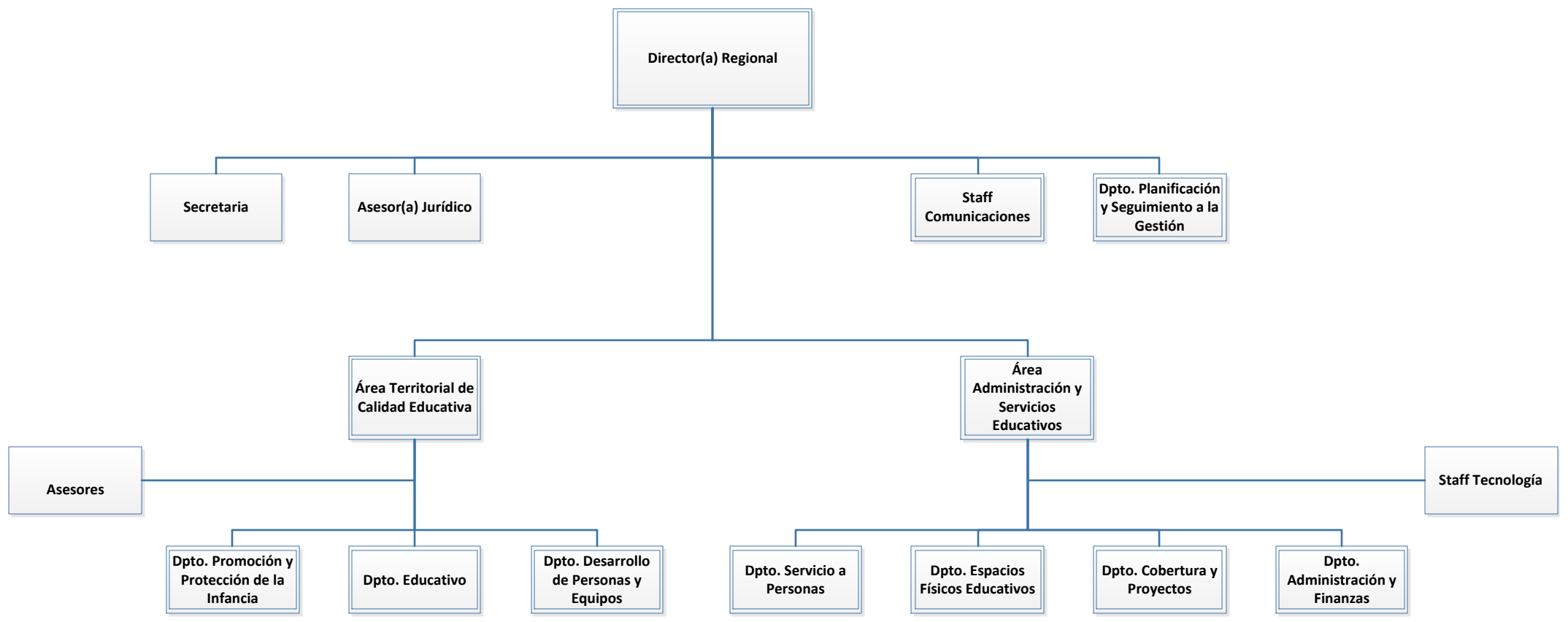

**REGIONES A: VALPARAÍSO, MAULE,
BIOBÍO, ARAUCANÍA, LOS LAGOS,
SURORIENTE Y NORPONIENTE.**

**ESTRUCTURA DIRECCIONES
REGIONALES
CATEGORÍAS B**

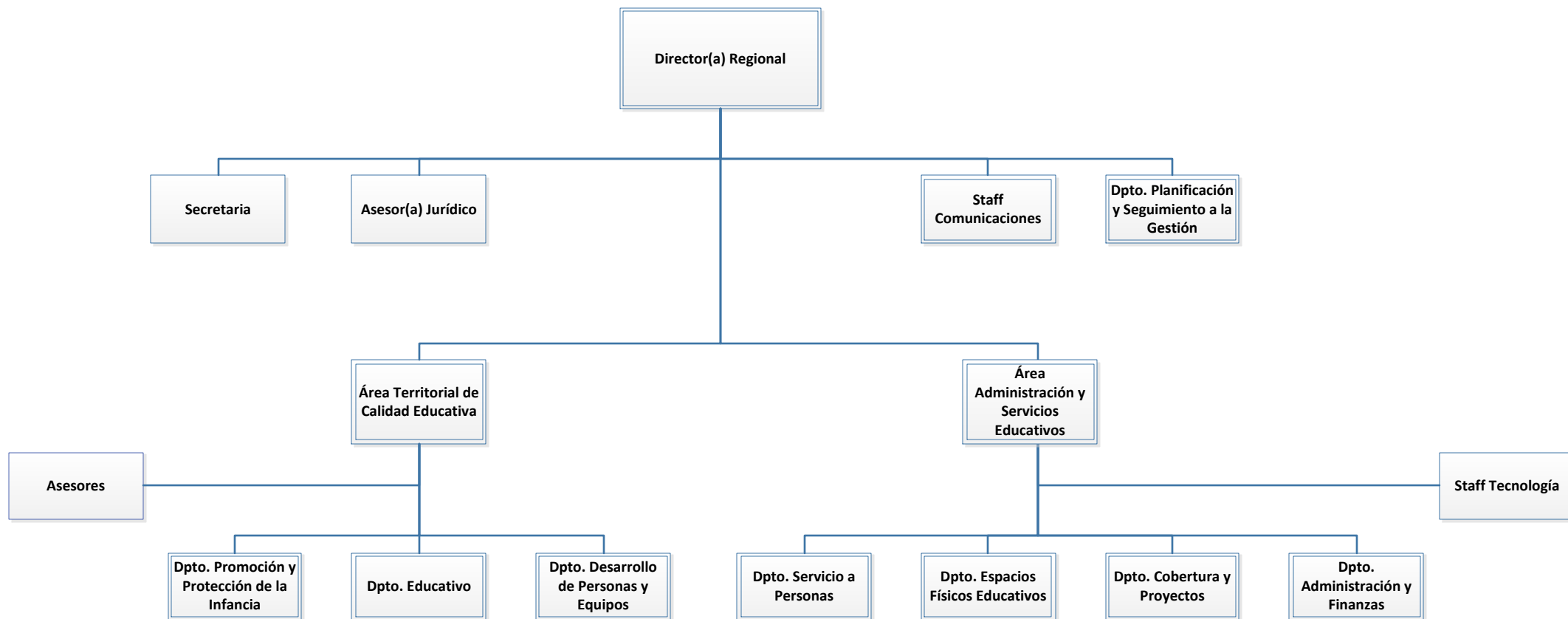

**REGIONES B: COQUIMBO, O'HIGGINS,
LOS RÍOS, ÑUBLE.**

**ESTRUCTURA DIRECCIONES
REGIONALES
CATEGORÍA C**

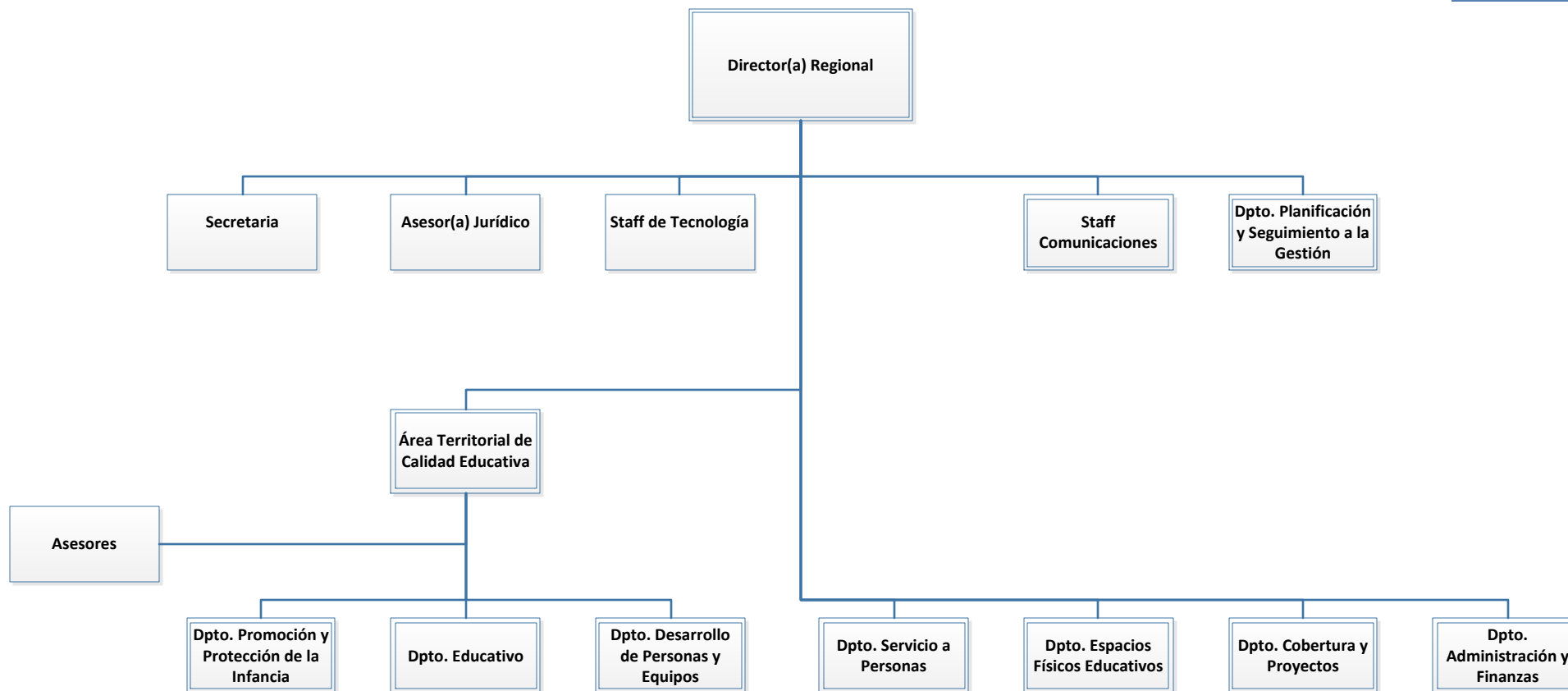

**REGIONES C: TARAPACÁ,
ANTOFAGASTA, ATACAMA**

**ESTRUCTURA DIRECCIONES
REGIONALES
CATEGORÍA D**

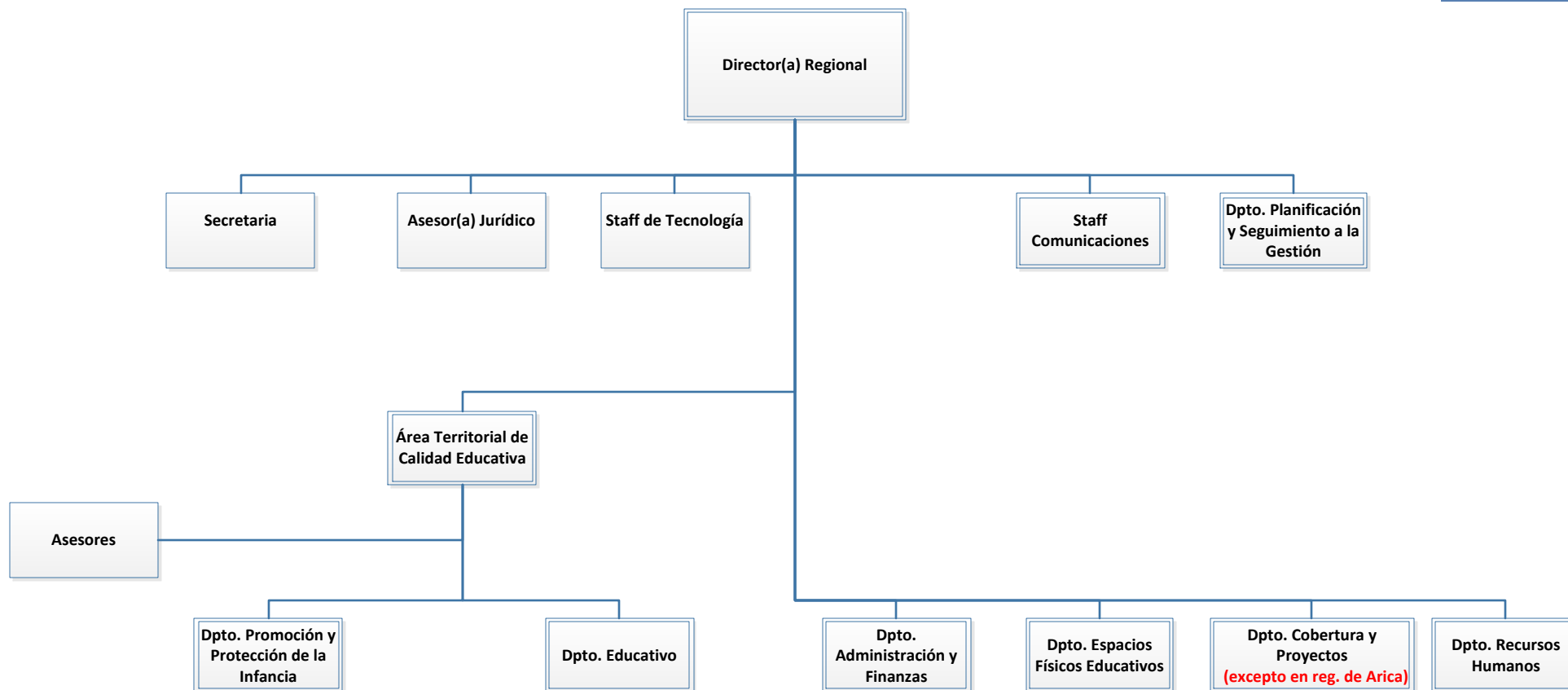

**REGIONES D: AYSÉN, MAGALLANES,
ARICA Y PARINACOTA.**