

Julio 2021

**Cecilia Morel Montes**  
Presidenta del Directorio  
Red de Fundaciones de la Presidencia

**José Manuel Ready Salamé**  
Director Ejecutivo

**Pamela Solís Rodríguez**  
Jefa Staff Asesoría  
Dirección Ejecutiva

**Nelson  
González Álvarez**  
Contralor

**Marcela Fontecilla Nuñez**  
Directora de Educación

**Andrea Ahumada  
Saavedra**  
Directora de Planeamiento  
y Gestión de Calidad

**Carlos González Rivas**  
Director de Promoción y  
Protección a la Infancia

**Milton Galdames Barra**  
Director de Personas

**Luis Carrasco González**  
Director de  
Administración, Finanzas y  
Tecnología

**Mariana Merino  
Mackenzie**  
Directora de Asuntos  
Institucionales y  
Comunicaciones

**Federico Alles Arriagada**  
Director de Jurídico

**Direcciones Regionales  
(17)**

**SALAS CUNA  
Y JARDINES INFANTILES**

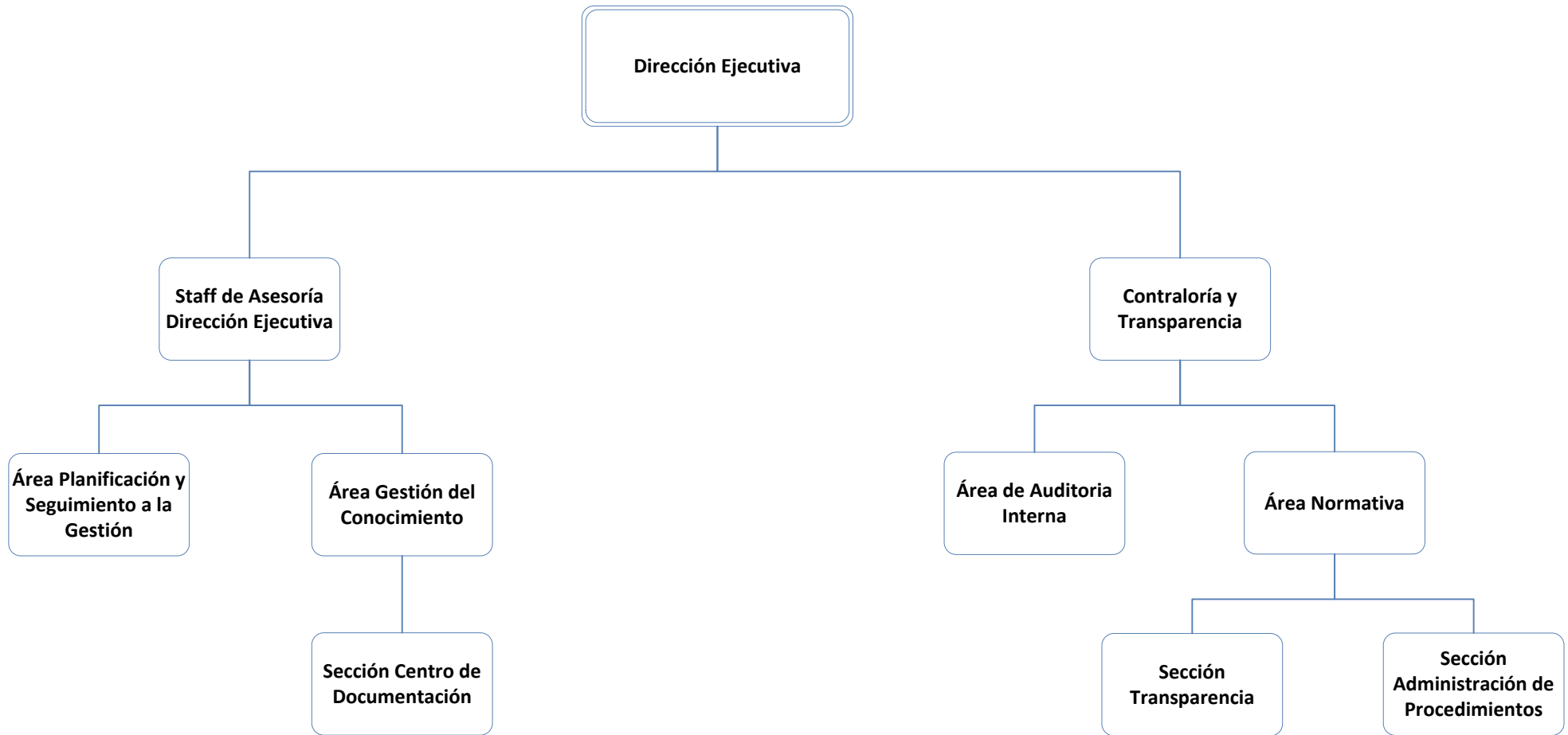

**DIRECCIÓN JURÍDICO**

**Julio 2021**



**Dirección Jurídico**

**Departamento  
Asesoría Jurídica**

**DIRECCIÓN DE  
EDUCACIÓN**

Julio 2021

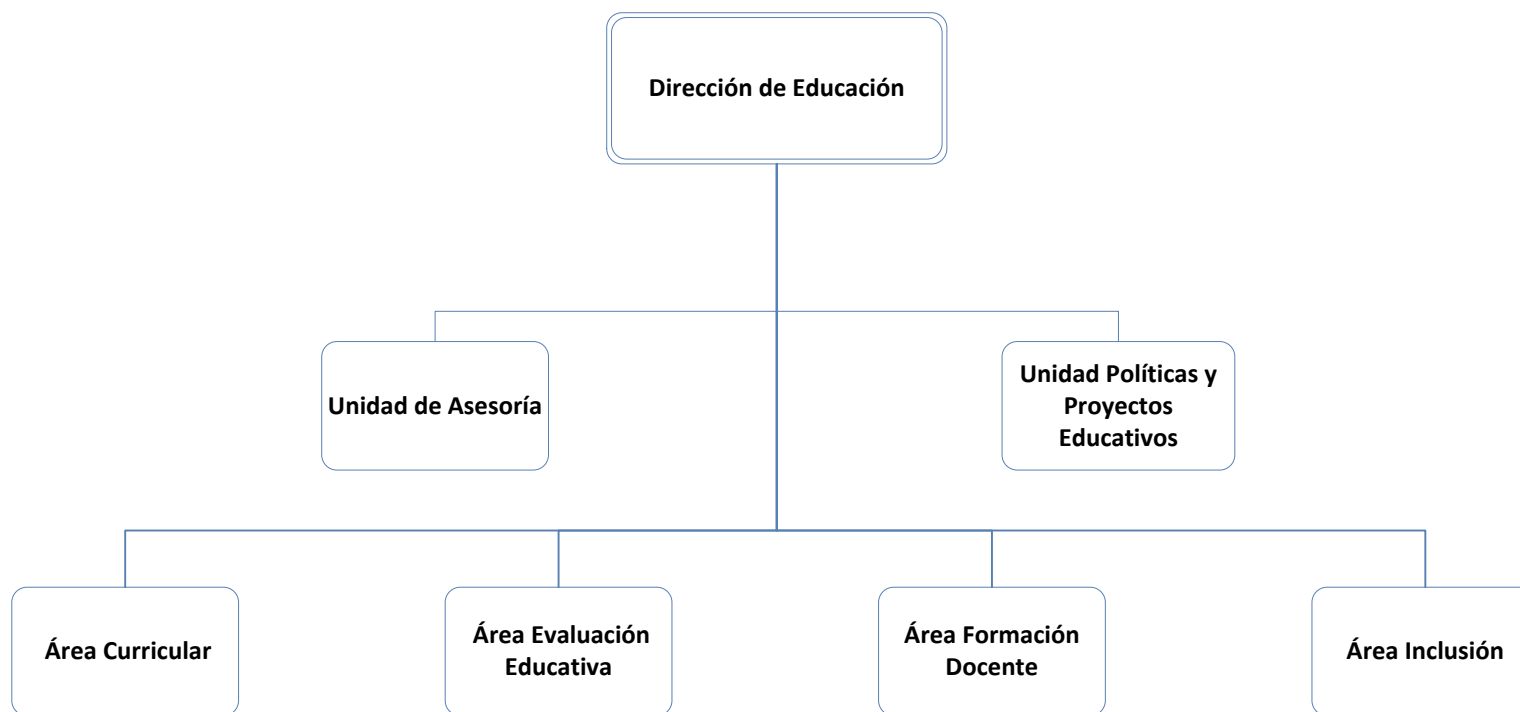

**DIRECCION DE PLANEAMIENTO Y  
GESTION DE CALIDAD**

Julio 2021

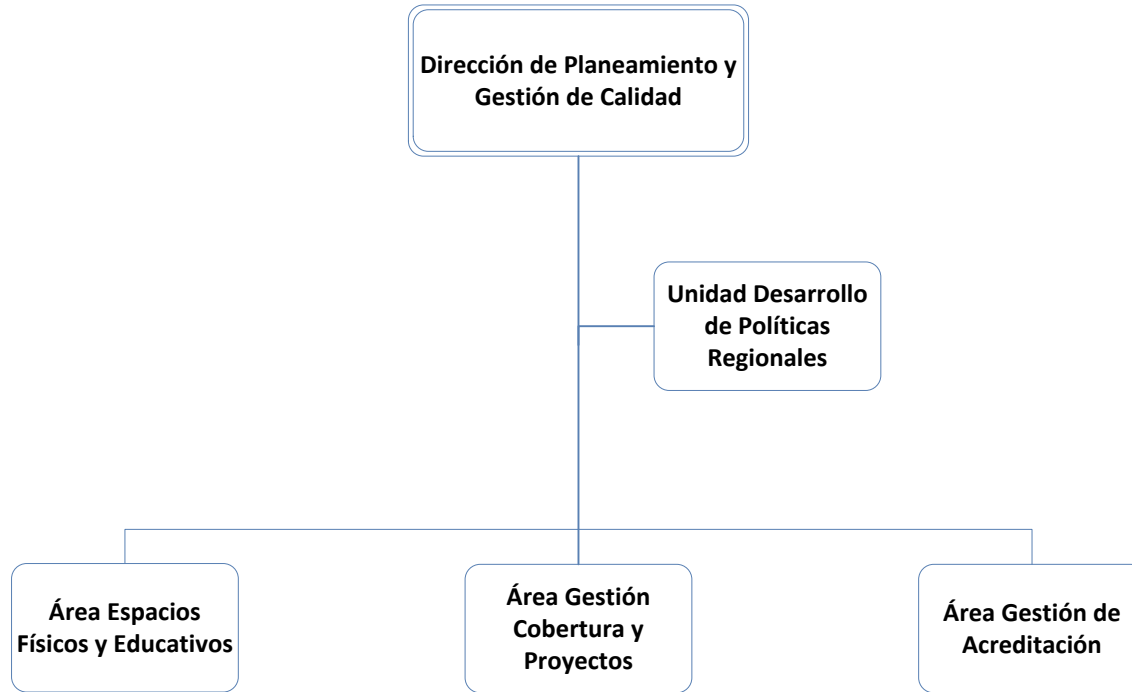

**DIRECCIÓN NACIONAL DE  
PROMOCIÓN Y PROTECCIÓN DE  
LA INFANCIA**



Julio 2021

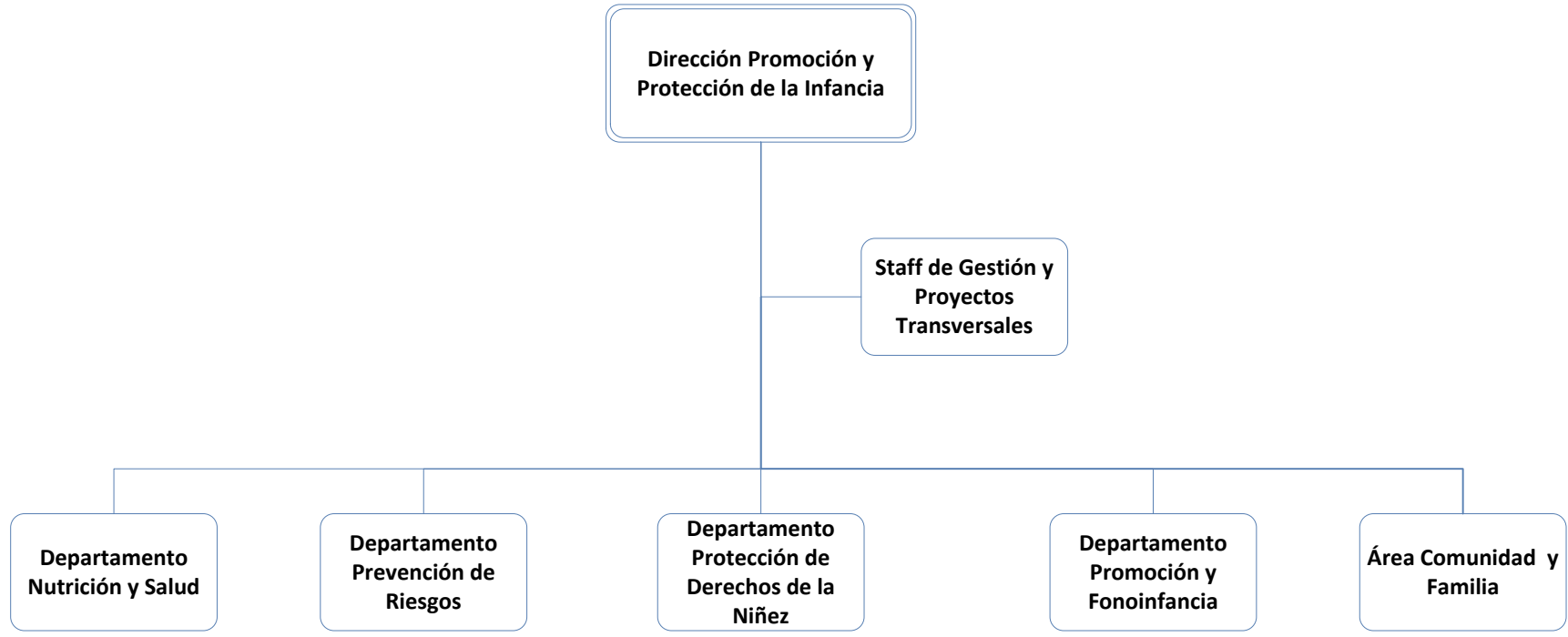

**DIRECCIÓN DE ASUNTOS  
INSTITUCIONALES Y  
COMUNICACIONES**

Julio 2021

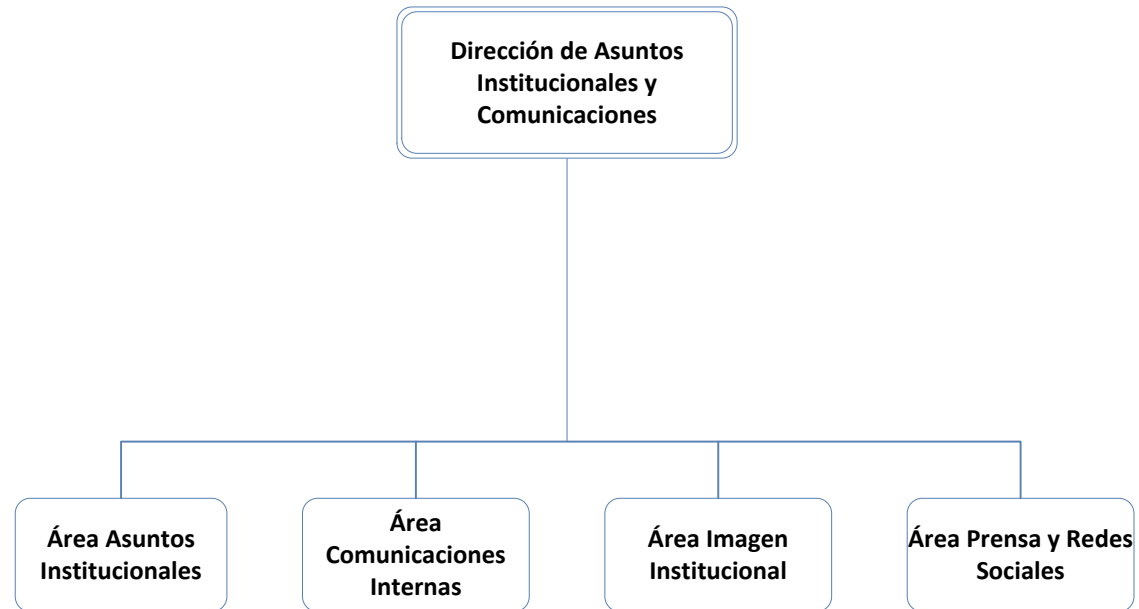

**DIRECCIÓN DE PERSONAS**

Julio 2021

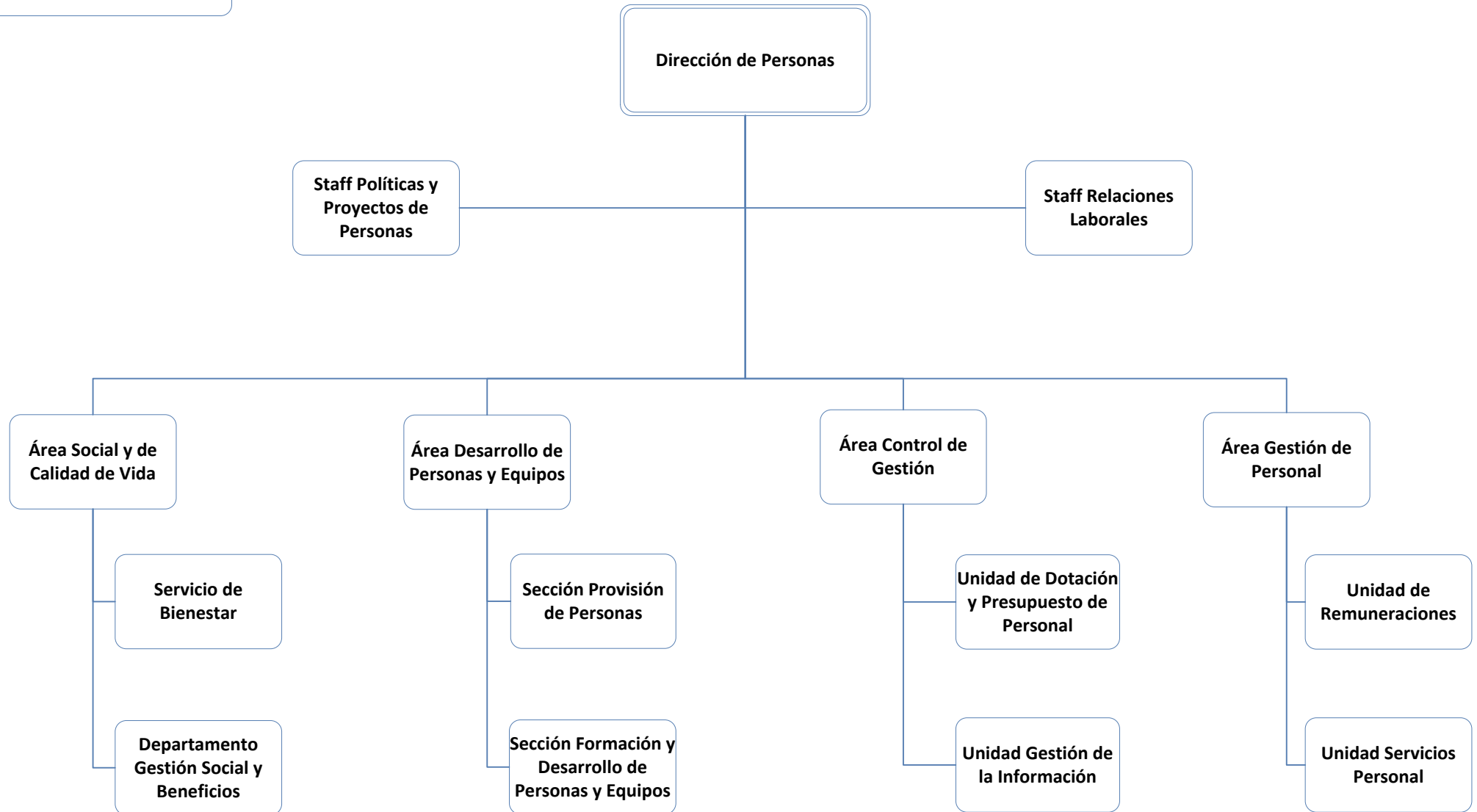



Julio 2021

**Dirección de Administración,  
Finanzas y Tecnología**

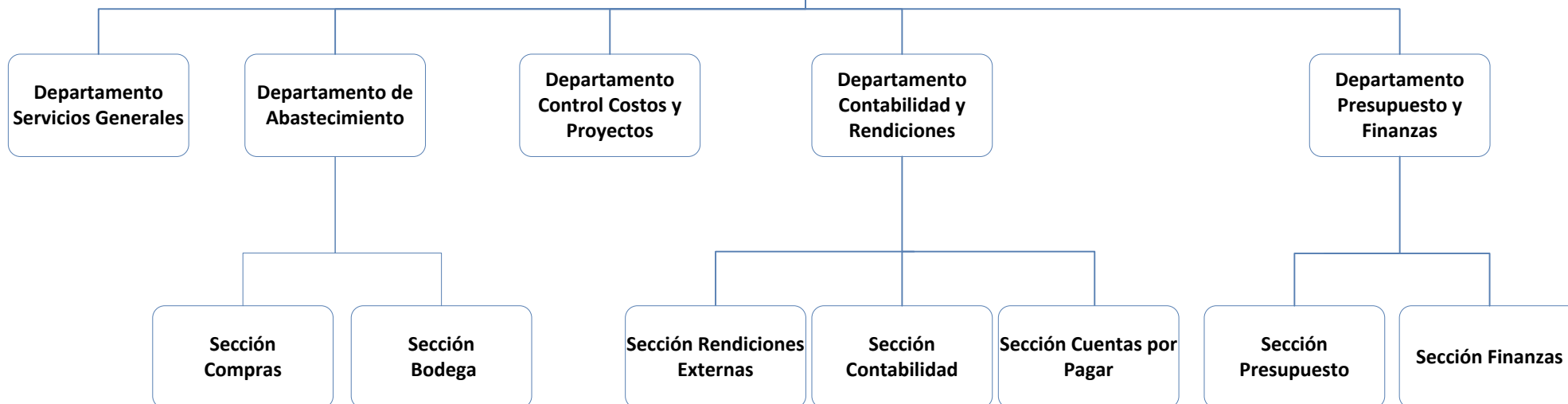

Continúa en la  
siguiente página

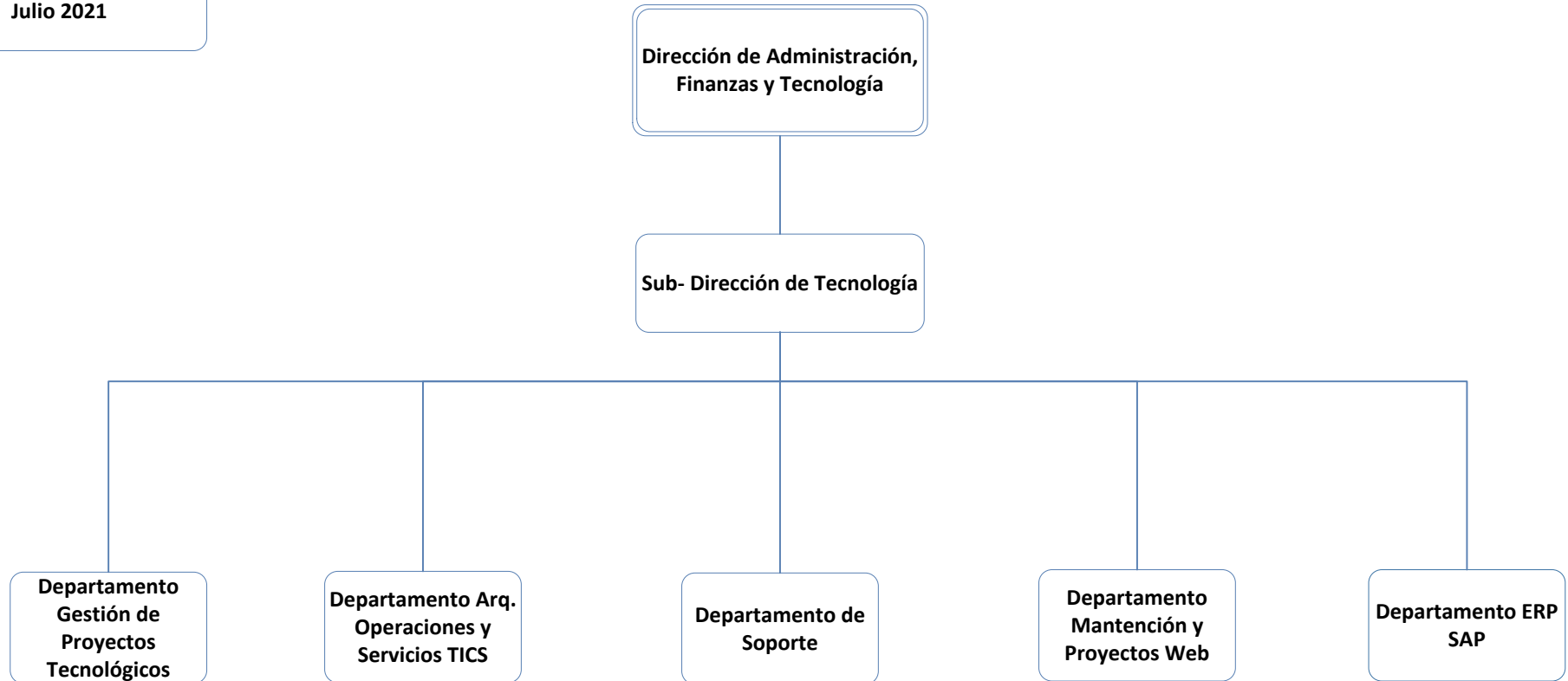

**ESTRUCTURA DIRECCIONES  
REGIONALES  
CATEGORÍAS A**

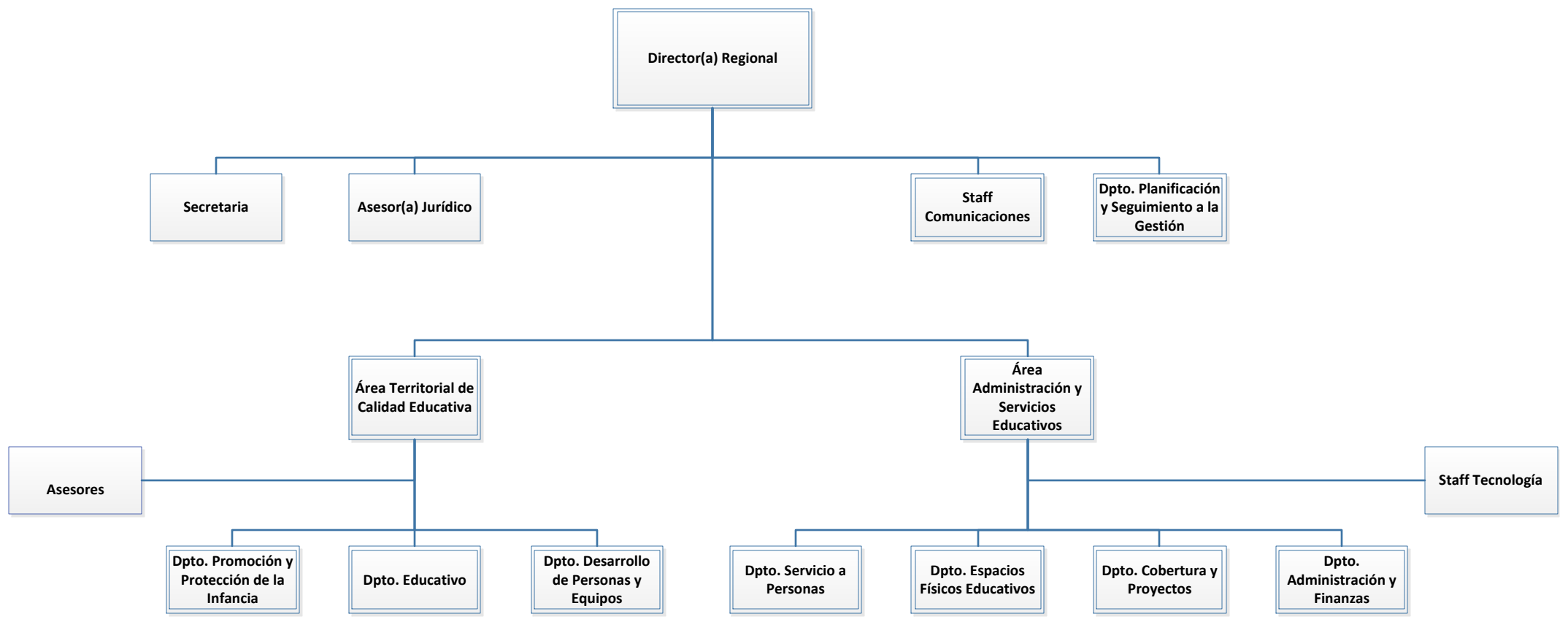

**REGIONES A: VALPARAÍSO, MAULE,  
BIOBÍO, ARAUCANÍA, LOS LAGOS,  
SURORIENTE Y NORPONIENTE.**

**ESTRUCTURA DIRECCIONES  
REGIONALES  
CATEGORÍAS B**

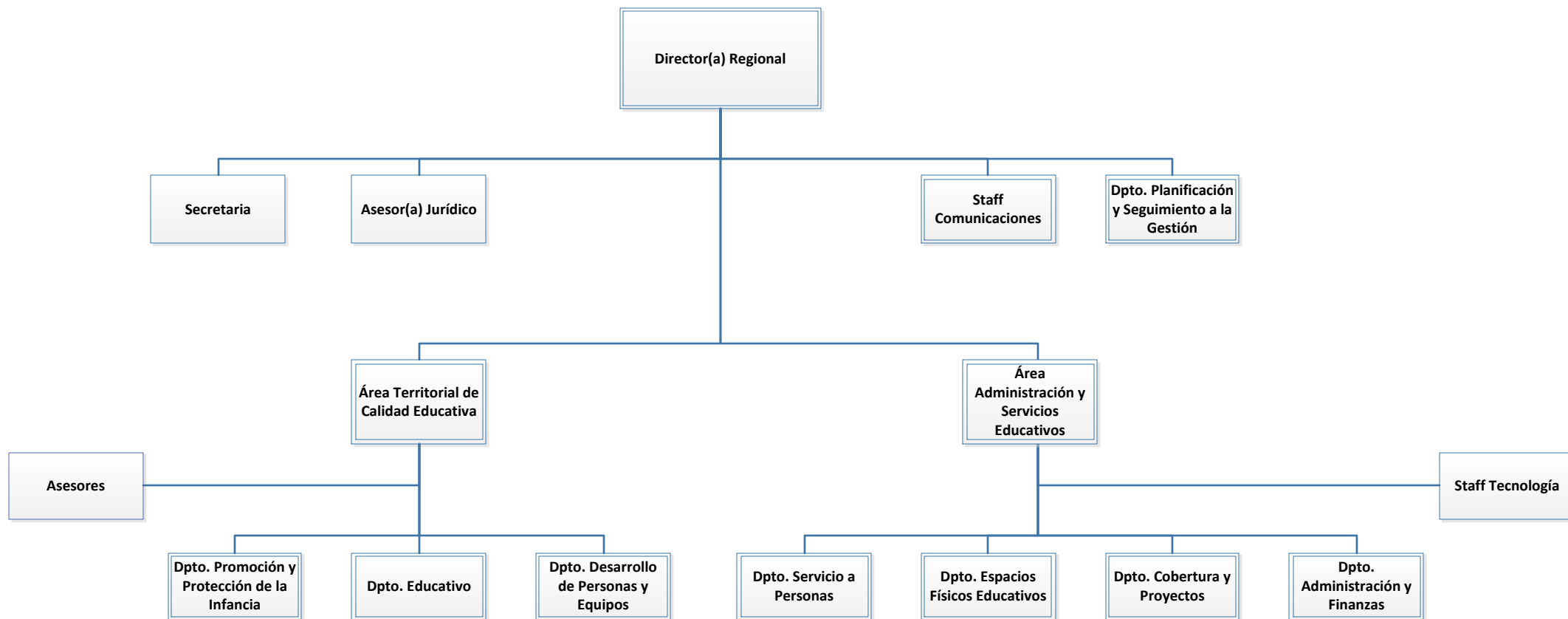

**REGIONES B: COQUIMBO, O'HIGGINS,  
LOS RÍOS, ÑUBLE.**

**ESTRUCTURA DIRECCIONES  
REGIONALES  
CATEGORÍA C**

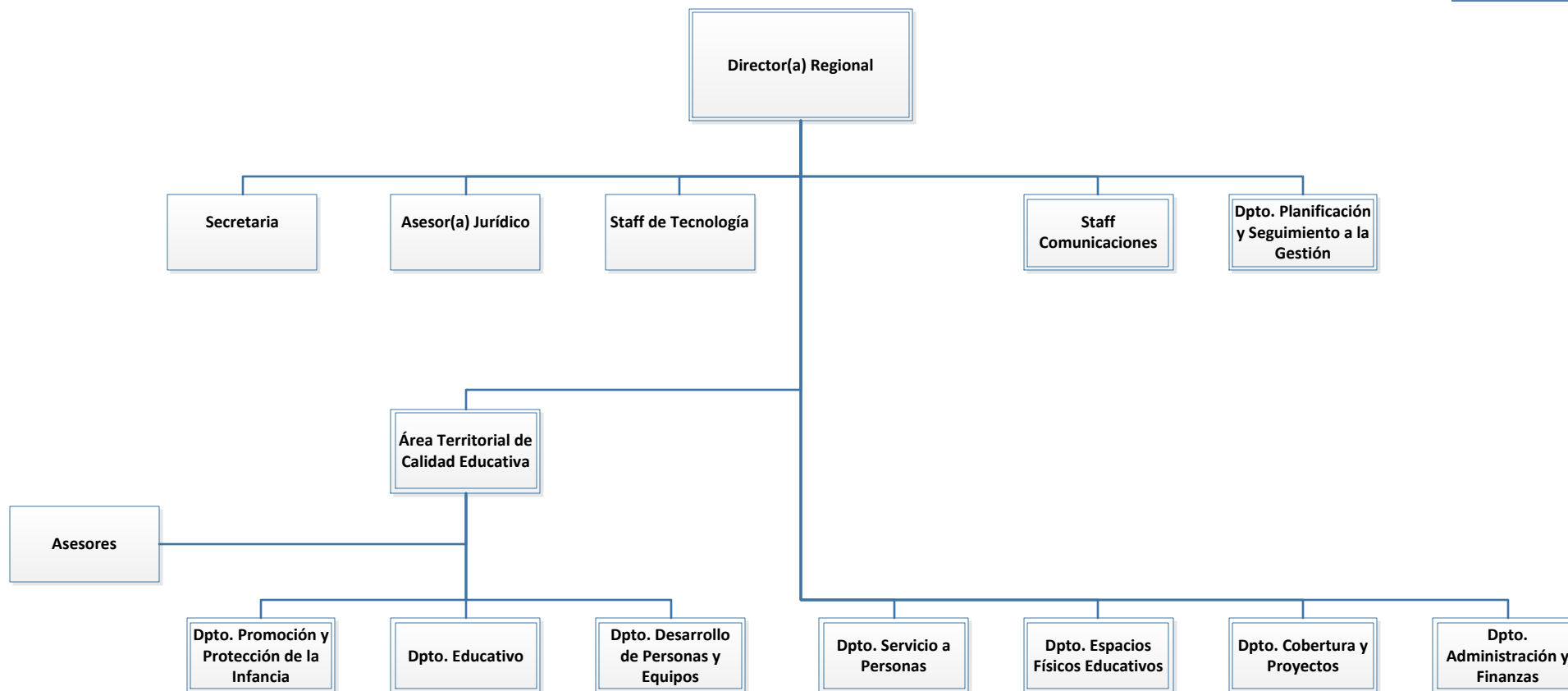

**REGIONES C: TARAPACÁ,  
ANTOFAGASTA, ATACAMA**

**ESTRUCTURA DIRECCIONES  
REGIONALES  
CATEGORÍA D**

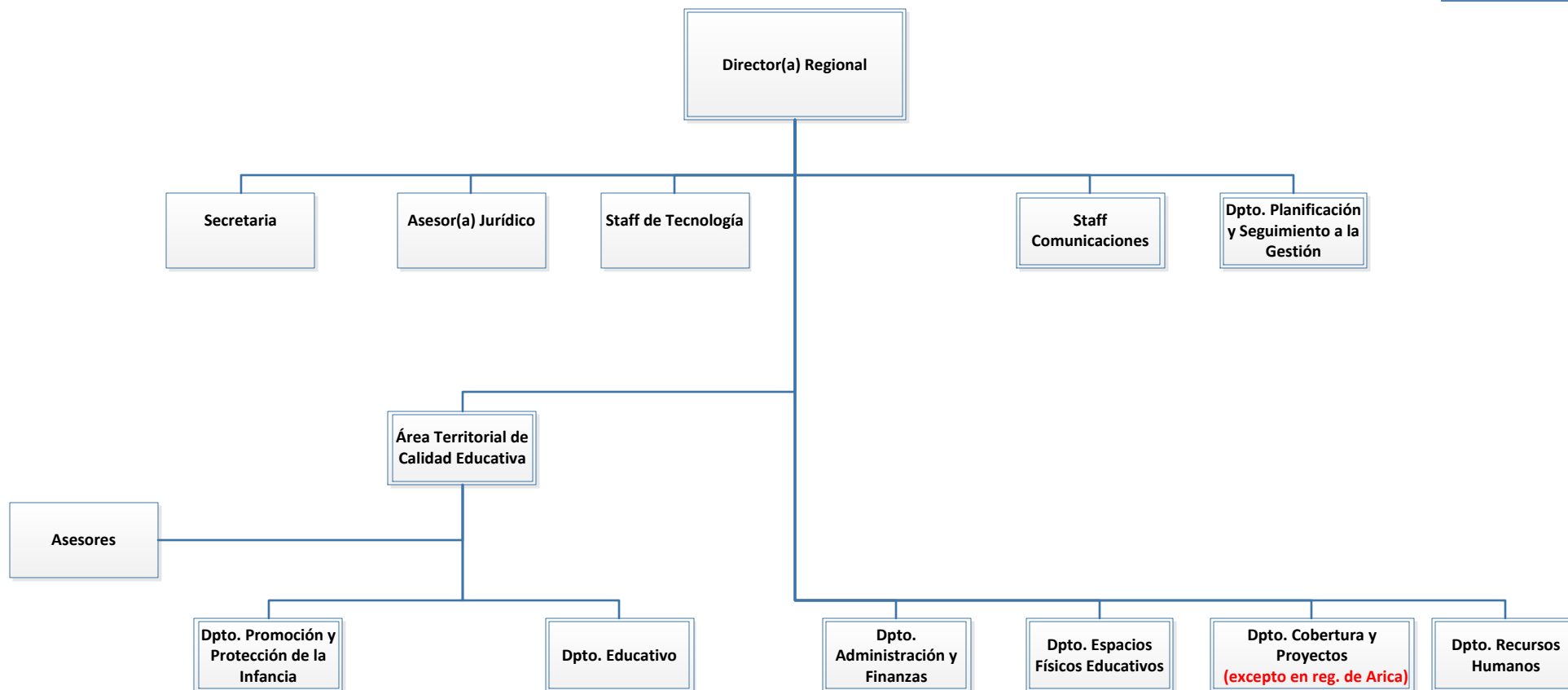

**REGIONES D: AYSÉN, MAGALLANES,  
ARICA Y PARINACOTA.**